



Jeu d'échecs de Lewis, ivoire, 1150-1175, probablement réalisé par les Vikings, découvert en Ecosse

Dimanche 22 avril : le British Museum à Valenciennes

Vauban Loisirs Animation Culture - 199 rue Colbert - 59000 LILLE
Centre Vauban - Entrée Douai - 4^{ème} étage

Locaux ouverts du lundi au vendredi, de 9 h à 12 h et de 14 h à 17 h

tél :
03 20 57 27 20

site internet :
<http://vlanlille.free.fr>

email :
vaubanloisirs@hotmail.com

AGENDA

MARS

- Dimanche 4** Assemblée Générale du Vlan
- Lundi 5** Eugène Delacroix (p. 4)
- Samedi 10** Sortie annulée (p. 6)
- Mardi 13** Rencontre lecture : « L'amie prodigieuse »
d'Elena Ferrante (p. 4)
- Lundi 19** Les derniers Romanov (p. 4-5)
- Dimanche 25** Repas au Centre Social (p. 6)

AVRIL

- Mardi 10** Rencontre lecture : « Ahlam »
de Marc Trévidic (p. 5)
- Lundi 16** Le sculpteur César (p. 5)
- Dimanche 22** Le British Museum à Valenciennes.
Le Compostel Tour (p. 6-7)
- Dimanche 29** Repas au Centre Social (p. 7)

ÉDITORIAL

Drôle d'hiver ! qui s'est rappelé à nous brutalement avec neige et verglas.

Le début du printemps, en général timide, nous incite à rester encore à l'abri, profitez-en pour visiter cette exposition d'exception du British Museum qui s'invite à Valenciennes.

Nos activités ont repris début janvier, avec le tout nouveau cours d'informatique, vous avez été nombreux à vous inscrire ; le cours de radiesthésie reprend un nouveau cycle.

Notre assemblée générale revêt un caractère tout particulier cette année, puisque vous allez voter pour l'avenir de notre Association.

Je poursuis les négociations avec la Mairie, en vue de notre installation rue de Toul et j'espère avoir des informations précises et définitives à vous communiquer le 4 mars.

Nous en discuterons, je répondrai à toutes vos questions et toutes les idées seront les bienvenues.

Je vous souhaite le plus beau des printemps.

La Présidente

Marie Coppens

LES CHÈQUES VACANCES

En raison des frais d'envoi et des commissions retenues par l'A.N.C.V, les chèques vacances ne seront plus acceptés à partir du mois de mars 2018.

Merci de votre compréhension.

LE MAH-JONG

Martine Coeurnelle vous invite à découvrir ce jeu d'origine chinoise passionnant, vieux de plusieurs siècles, associant tactique, calcul et psychologie

Talon réponse en fin de programme

LE BRIDGE

Le bridge est un jeu de cartes, de type jeu de levées.
Il se pratique avec un jeu de 52 cartes, opposant deux équipes composées de deux partenaires.
Rejoignez-nous !

Talon réponse en fin de programme

LES RUMEURS

« Elle est sale, glauque et grise, insidieuse et sournoise, d'autant plus meurtrière qu'elle est impalpable. Elle pue, elle souille, c'est la rumeur. »

(Extrait de : la Haine Ordinaire, de Pierre Desproges)

Les rumeurs, les potins, ont toujours existé.

Il semble que le Vlan soit un terreau fertile pour cette pratique dont certaines d'entre vous se délectent.

La lecture du texte ci-dessus vous amènera peut-être à quelque réflexion sur le tort que vous faites à notre Association.

Si vous avez un doute, si vous souhaitez un renseignement, je suis la plus à même de vous répondre et je suis toujours joignable au 06 03 02 76 34

Nos locaux sont ouverts du lundi au vendredi, de 9 h à 12 h et de 14 h à 17 h

LES CONFÉRENCES ET DÉBATS

LUNDI
5
MARS

Eugène Delacroix

par Nicolas Féliers

Né à Charenton-Saint-Maurice, Delacroix est remarqué au Salon en 1824, il produit dans les années suivantes des œuvres s'inspirant d'anecdotes historiques ou littéraires aussi bien que d'événements contemporains ou d'un voyage au Maghreb.

A quarante ans, sa réputation est suffisamment établie pour recevoir d'importantes commandes de l'Etat. Dans la peinture française du XIX^{ème} siècle, il est considéré comme le principal représentant du romantisme, dont la vigueur correspond à l'étendue de sa carrière.



Il a peint sur toile et décoré murs et plafonds de monuments publics. Il laisse en outre des gravures et des lithographies, plusieurs articles écrits pour des revues et un Journal publié peu après sa mort et plusieurs fois réédité.

Rendez-vous à 14 h 30, 199 rue Colbert, Centre Vauban, entrée Douai, 4^{ème} étage

Participation : 7 € pour les adhérents, 10 € pour les non adhérents.

MARDI
13
MARS

Rencontre lecture

« L'amie prodigieuse »
d'Elena Ferrante

Elena et Lila vivent dans un quartier pauvre de Naples à la fin des années cinquante. Bien qu'elles soient douées pour les études, ce n'est pas la voie qui leur est promise. Lila abandonne l'école pour travailler dans l'échoppe de cordonnier de son père.

Elena, soutenue par son institutrice, ira au collège puis au lycée. Les chemins des deux amies se croisent et s'éloignent, avec pour toile de fond une Naples sombre, en ébullition.

Rendez-vous à 14 h 30, 199 rue Colbert, Centre Vauban, entrée Douai, 4^{ème} étage

LUNDI
19
MARS

Les derniers Romanov

par Grégory Vroman

1918-2018 : centenaire de la disparition de la famille impériale.

Cette conférence à caractère historique retrace les dernières années de la monarchie tsariste, de l'avènement de l'empereur Nicolas II, en 1894, à sa tragique disparition, en juillet 1918.



Elle mettra en évidence l'arrière-plan socio-économique et les enchaînements de circonstances qui ont conduit à la révolution ou, plus exactement, aux trois révolutions (celle de 1905 et les deux de 1917) fatales au régime.

Le contexte artistique n'en sera pas moins évoqué, qu'il s'agisse de la vie culturelle de Saint-Petersbourg, de l'apparition d'une avant-garde d'artistes ou des réalisations de Fabergé, jusqu'au miraculeux sauvetage du patrimoine de la couronne en 1917.

**Rendez-vous à 14 h 30, 199 rue Colbert,
Centre Vauban, entrée Douai, 4^{ème} étage**

Participation : 7 € pour les adhérents, 10 € pour les non adhérents.

**MARDI
10
AVRIL**

Rencontre lecture

« Ahlam »
de Marc Trévidic

Lorsque Paul Arezzo, célèbre peintre français, débarque à Kerkennah en 2000, l'archipel tunisien est un petit paradis. L'artiste s'y installe et noue une forte amitié avec la famille de Farhat, un pêcheur, particulièrement avec Issam et Ahlam, ses enfants incroyablement doués pour la musique et la peinture.

Peut-être pourront-ils, à eux trois, réaliser le rêve de Paul : une œuvre unique et totale où s'enlacceraient tous les arts.

Mais dix ans passent. Ben Ali est chassé. L'islamisme gagne du terrain. L'affrontement entre la beauté de l'art et le fanatisme religieux peut commencer.

**Rendez-vous à 14 h 30, 199 rue Colbert,
Centre Vauban, entrée Douai, 4^{ème} étage**

**LUNDI
16
AVRIL**

Le sculpteur César

par Nicolas Féliers

César Baldaccini (1921-1998)

Formé aux Beaux-Arts, César modèle le plâtre mais récupère aussi tubes, boulons et vis dans les décharges de ferraille. Dans les années 60, César crée la compression, puis l'expansion en polyuréthane. Il rejoint les Nouveaux réalistes (Klein, Arman, Ben...) et entame la série des empreintes humaines (*Pouce, Sein, Poing*).

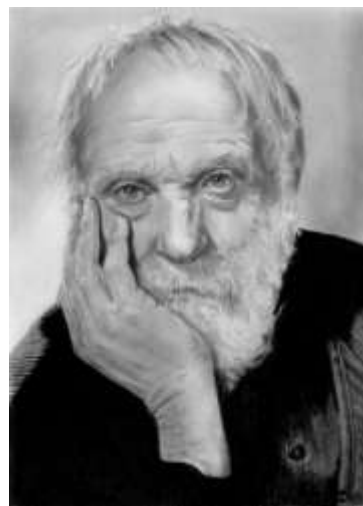

César façonne aussi plus de 300 animaux et personnages fantastiques, constructions soudées à l'arc. Il crée en 1976 le trophée *César du cinéma*.

Pour les 20 ans de sa disparition, une rétrospective est organisée au Centre Pompidou de décembre 2017 à mars 2018.

**Rendez-vous à 14 h 30, 199 rue Colbert,
Centre Vauban, entrée Douai, 4^{ème} étage**

Participation : 7 € pour les adhérents, 10 € pour les non adhérents.

LES SORTIES ET EXCURSIONS

Désormais, les inscriptions aux sorties d'une journée ne seront enregistrées qu'à réception du règlement. Merci de votre compréhension

NOTE IMPORTANTE

Les adhérents du V.L.AN sont avertis qu'ils ne seront pas remboursés en cas d'annulation tardive de leur participation (soit moins de 5 jours avant la date de l'excursion).

Les certificats médicaux ne sont valables que pour les séjours de plus d'une journée.

Il est impératif de s'inscrire et de régler à la permanence avant la date prévue pour la sortie.

**SI VOUS RENCONTREZ LE MOINDRE SOUCI
(RETARD, DÉSISTEMENT, ETC...)
LORS D'UN DÉPART EN EXCURSION, MERCI DE PRÉVENIR AU
06 03 02 76 34 (Mme Coppens)
ou 06 75 16 49 02 (Mme Huttin)**

SAMEDI

**10
MARS**

Stavelot : sortie annulée

Nous ne pouvons malheureusement pas assurer la sortie à Stavelot et Spa, pour les raisons suivantes :

- départ à 6 h.
- temps de trajet : 3 h. 30
- un relais chauffeur obligatoire pour le retour, donc coût de l'excursion élevé.

Merci de votre compréhension

DIMANCHE

**25
MARS**

Repas au Centre Social

Rendez-vous à 12 h. au Centre Social, 77 rue Roland à Lille.

Participation : 17 € (règlement sur place à votre arrivée)

DIMANCHE

**22
AVRIL**

**Le British Museum à
Valenciennes.
Le Compostel Tour**

Départ 9 h pl. Catinat, 9 h 05 pl. Cormontaigne

Le matin : **le musée des Beaux-Arts** de Valenciennes. Pour la 1^{ère} fois en Europe, Valenciennes accueille l'exposition événement « l'histoire du monde en 100 objets » : invitation à voyager dans le temps et dans l'espace à travers cent objets issus des collections du British Museum.

Qu'ils soient sculptés dans la pierre ou finement ciselés dans l'or, les objets rassemblés au musée évoquent deux millions d'années d'Histoire.

Déjeuner dans un restaurant.

L'après-midi : **le Compostel'Tour** : il y a plusieurs façons de faire connaissance avec la campagne valenciennoise. Parcourir la Niederstrasse, ancienne voie de pèlerinage venue d'Allemagne, en est une.

Vous découvrirez, avec votre car, un itinéraire de St Jacques de Compostelle de manière culturelle.

Participation : 76 € (transport, déjeuner boissons comprises, entrées, visites guidées, assurances et pourboires)

Inscription et règlement obligatoires à la permanence

DIMANCHE

29

AVRIL

Repas au Centre Social

Rendez-vous à 12 h. au Centre Social, 77 rue Roland à Lille.

Participation : 17 € (règlement sur place à votre arrivée)

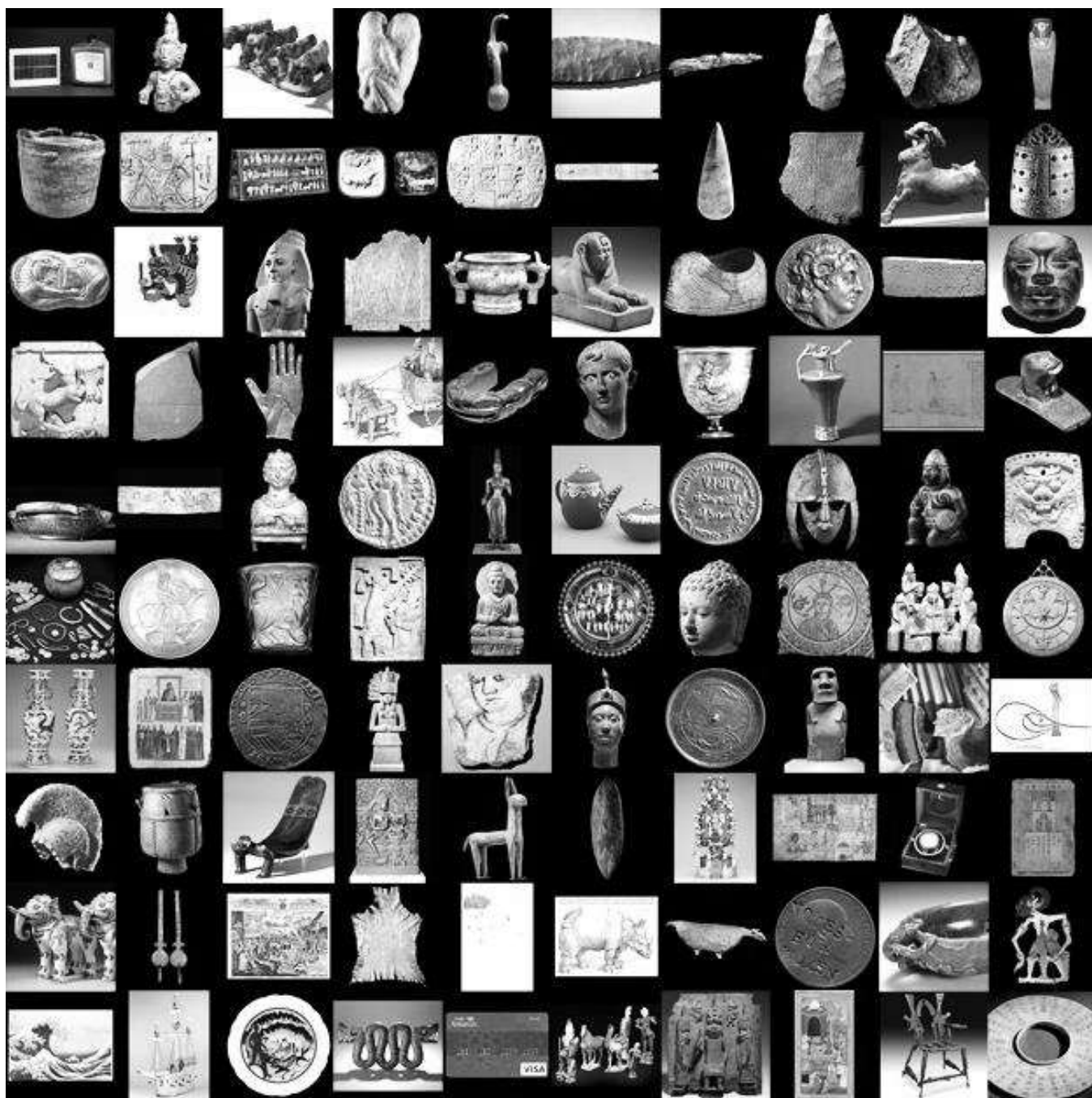

Une histoire du monde en cent objets - British Museum

TOUTES LES ACTIVITÉS DU VLAN

Toutes les activités ont lieu au Centre Vauban, 199 rue Colbert, immeuble Douai, 4^{ème} étage

* HVS = Hors vacances scolaires

ANGLAIS

- Conversation (**Wendy**) : HVS*
Mercredi de 10 h 30 à 12 h
- C1 Avancés : (**Mme Hubaud**)
Mardi de 9 h à 10 h 30
- B1 Intermédiaires (**Mme Hubaud**) :
Mardi de 10 h 40 à 12 h 10 –
- B2 Intermédiaires supérieurs : (**Mme Hubaud**)
Mercredi de 9 h 15 à 10 h 45
et de 10 h 45 à 12 h 15

ANGLAIS DÉBUTANT

Vendredi de 9 h à 12 h

APRÈS-MIDI DÉTENTE ET TRICOT

Mlle WIBAUX

-2^{ème} et 4^{ème} jeudi de 14 h à 17 h

ATELIER BIJOUX

Madame FILIPPOVIES

Le mercredi de 14 h à 17 h, **sauf en août**

BALADE NATURE ET DÉCOUVERTE

Madame DELANSAY

Lille, Villeneuve d'Ascq et les environs - Toute l'année

- Samedi à partir de 13 h 30 ou 14 h selon la destination. Programme des balades disponible à la permanence

BRIDGE

Madame DUCHATEAU

Toute l'année sauf jours fériés

- Mercredi de 14 h à 18 h

(talon-réponse en fin de bulletin)

BRODERIE (Points comptés) HVS*

Madame MAYOLLE – Madame DELANNOY

- de 10 à 12 h et de 14 à 16 h 30 : **15 et 29 mars, 5 et 19 avril**

(talon-réponse en fin de bulletin)

CINÉMA-RENCONTRE

Responsable Madame RIGAUT à titre provisoire

Toute l'année sauf jours fériés

- Rendez-vous dans le hall de l'U.G.C Rue de Béthune à Lille : **16 avril à 13 h 30**

CONFÉRENCES

1^{er} et 3^{ème} lundi à 14h30

Toute l'année sauf juillet/août et jours fériés

COUTURE

Mme BOULINGUIEZ

de 14 à 17 h : **samedi 10 et 24 mars, 7 avril**

DEJEUNONS ENSEMBLE

Madame BUISINE, Madame MICHEL

1 dimanche par mois à 12 h

Centre social - 77, rue Roland : **25 mars, 29 avril**

DENTELLE AUX FUSEAUX 1^{er} groupe

HVS* Madame MASSCHELEIN

- le mercredi de 10 h à 12 h : **7 et 21 mars, 4 et 18 avril**

DENTELLE AUX FUSEAUX 2^{ème} groupe

Madame MASSCHELEIN

- le mercredi de 14 h à 17 h : **21 mars, 18 avril**

DIVERTISSEMENT MUSICAL

1^{er} vendredi du mois de 14 h à 17 h 30

ÉCHECS

Mme GREMILLET animatrice

Toute l'année. Cours avec un animateur agréé.

- Lundi de 14 h 30 à 17 h

ESPAGNOL

HVS* - Leidy

Conversation : (inscriptions sur liste d'attente)

Jeudi de 9 h à 10 h 30 : Débutants

Jeudi de 10 h 30 à 12 h

EXCURSIONS

Mmes COPPENS, HUTTIN

Les sorties culturelles et touristiques d'une journée ont lieu toute l'année, voir programme du mois.

Pour s'inscrire s'adresser à la permanence

GÉNÉALOGIE

Monsieur MONTOIS

2^{ème} et 4^{ème} lundis du mois à 14 h 30

GRANDS VOYAGES

Mmes COPPENS, HUTTIN

Inscriptions uniquement le :

- Mercredi de 14 h à 17 h

- Vendredi de 9 h à 12 h

GYMNASTIQUE DOUCE

Mme DEFLORENNE

Le lundi à 10 h 45 :

(talon-réponse en fin de bulletin)

HISTOIRE DE L'ART

Madame PARMENTIER conférencière en Histoire de l'Art - Vendredi de 10 h à 12 h : **30 mars**

INFORMATIQUE

HVS* - Monsieur GICQUEL
2^{ème} et 4^{ème} mercredis de 10 h à 12 h
(**talons-réponse en fin de bulletin**)

ITALIEN- HVS*

Madame Verangela LEONE
- le mercredi de 14 h à 15 h 30 : Cours pour « avancés »

MANDALA

Madame THIEFFRY
- 2^{ème} et 4^{ème} mercredis de 10 h à 11 h 30
(**talons-réponse en fin de bulletin**)

MISE A NIVEAU POUR ADULTES

HVS* - Madame BOULANGER
- lundi de 9 h à 10 h
- mardi de 11 h à 12 h
- jeudi de 9 h 30 à 10 h 30

NATUROPATHIE

HVS* - Madame BATAILLE
- le jeudi de 10 à 11 h : **15 mars, 19 avril**

PALETTE ARC-EN-CIEL

Huile, acrylique, pastel, aquarelle.
Vendredi de 14 h à 17 h

PATCHWORK

HVS* - Madame GRENAUDIER
- le jeudi de 14 h à 17 h : 1^{er} et 3^{ème} jeudi
(**talons-réponse en fin de bulletin**)

PHILO

HVS* - Monsieur BARTHELEMY
Le mardi à 14 h, le mercredi à 14 h 30

RADIESTHÉSIE

Monsieur MONTOIS
Le jeudi à 14 h 30 : 2^{ème} et 4^{ème} jeudi

RANDONNÉES PÉDESTRES

Animateurs : Claude, Jean-Pierre, Marie- Françoise, Michel, Michèle, Bernadette
Entre 12 et 13 km en 3 heures
- 1^{er} et 3^e samedi du mois, sauf juillet-août
Programme des randonnées disponible à la permanence

REIKI

HVS* - Mme FOUBE, animatrice
1^{er} et 3^{ème} lundis de 10 h à 12 h, 3^{ème} niveau

REMUE-MÉNINGES

HVS* - Madame LEROY
- Vendredi de 10 h à 11 h 30 : **9 et 23 mars, 6 et 20 avril**

RENCONTRE LECTURE

Madame PILONE
2^{ème} mardi chaque mois à 14 h 30
Lire les détails dans le programme

SCRABBLE EN PARTIE LIBRE

Monsieur BONNEL - Toute l'année sauf jours fériés
- Vendredi de 14 h à 17 h

SOPHROLOGIE

Mme SURMONT, animatrice
Toute l'année sauf en août
Le lundi de 16 h 30 à 17 h 30

Madame SURMONT sera absente les 16 et 23 avril

SOUTIEN SCOLAIRE

Math, physique, chimie tous niveaux
Madame HUTTIN
Renseignements à l'accueil le mercredi après-midi

SUDOKU

Madame CREMERS
Toute l'année, sauf juillet et août :
8 et 22 mars, 5 et 19 avril

TAROT

Monsieur PERIGNON. Toute l'année sauf jours fériés
- Mardi de 14 h 30 à 18 h
- Vendredi de 14 h 30 à 18 h

THÉÂTRE AMATEUR « L'IMBROGLIO »

Mme DARONDEL animatrice
Toute l'année sauf juillet, août et jours fériés
- mercredi de 19 h à 21 h 15

YOGA

Madame SURMONT animatrice
- le lundi de 15 h à 16 h 30
- le lundi de 17 h 45 à 19 h 15
(**talons-réponse en fin de bulletin**)
Madame SURMONT sera absente les 16 et 23 avril

**Talons-réponse à remettre SVP à la permanence du VLAN,
199 rue Colbert, immeuble Douai, 4^{ème} étage**

MANDALA	YOGA
<p>✂ Mme, Mlle, M. :</p> <p>Adresse :</p> <p>.....N° de carte :</p> <p>Téléphone :</p> <p align="center">souhaite participer à l'atelier Mandala</p>	<p>✂ Mme, Mlle, M. :</p> <p>Adresse :</p> <p>.....N° de carte :</p> <p>Téléphone :</p> <p align="center">souhaite participer au cours de Yoga</p> <p align="center">- lundi de 17 h 45 à 19 h 15</p>

BRIDGE	BRODERIE A POINTS COMPTES
<p>✂ Mme, Mlle, M. :</p> <p>Adresse :</p> <p>.....N° de carte :</p> <p>Téléphone :</p> <p align="center">souhaite participer au Bridge</p>	<p>✂ Mme, Mlle, M. :</p> <p>Adresse :</p> <p>.....N° de carte :</p> <p>Téléphone :</p> <p align="center">souhaite participer à l'atelier broderie</p>

GYMNASTIQUE DOUCE	MAH JONG
<p>✂ Mme, Mlle, M. :</p> <p>Adresse :</p> <p>.....N° de carte :</p> <p>Téléphone :</p> <p align="center">souhaite participer au cours de gymnastique douce</p>	<p>✂ Mme, Mlle, M. :</p> <p>Adresse :</p> <p>.....N° de carte :</p> <p>Téléphone :</p> <p align="center">souhaite participer au Mah Jong</p> <p align="center">Lundi après-midi <input type="checkbox"/> ou Mardi après-midi <input type="checkbox"/></p>

PATCHWORK	INFORMATIQUE
<p>✂ Mme, Mlle, M. :</p> <p>Adresse :</p> <p>.....N° de carte :</p> <p>Téléphone :</p> <p align="center">souhaite participer à l'atelier Patchwork</p>	<p>✂ Mme, Mlle, M. :</p> <p>Adresse :</p> <p>.....N° de carte :</p> <p>Téléphone :</p> <p align="center">souhaite participer au cours d'informatique</p>